

CONSORCIO ECCEHOMO

SOCIALIZACION MASIVA DEL PROYECTO “CONSTRUCCIÓN DE OBRAS NUEVAS Y ADECUACIONES GENERALES EN EL MIRADOR DEL SANTO ECCE HOMO, MUNICIPIO DE VALLEDUPAR, DEPARTAMENTO DEL CESAR”



CONTENIDO

- **COMPONENTE DEL CONTRATO**
- **COMPONENTE TECNICO**
- **COMPONENTE AMBIENTAL**
- **COMPONENTE SOCIAL Y CULTURAL**

COMPONENTE DEL CONTRATO

COMPONENTE DEL CONTRATO

- **PROCESO DE LICITACION LOP-SOP-0014-2023**
- **ADJUDICACION 012010 DEL 03 DE OCTUBRE DE 2023**
- **CONTRATO ELECTRÓNICO DE OBRA No. 2023 04 0019**
- **VALOR DEL CONTRATO: \$ 7.568.543.473,00**
- **TIEMPO: 8 MESES**
- **FECHA DE INICIO: NOVIEMBRE DE 2023**
- **FECHA TERMINACION: JULIO DE 2023**

COMPONENTE TECNICO

CONSORCIO ECCEHOMO

COMPONENTE TECNICO

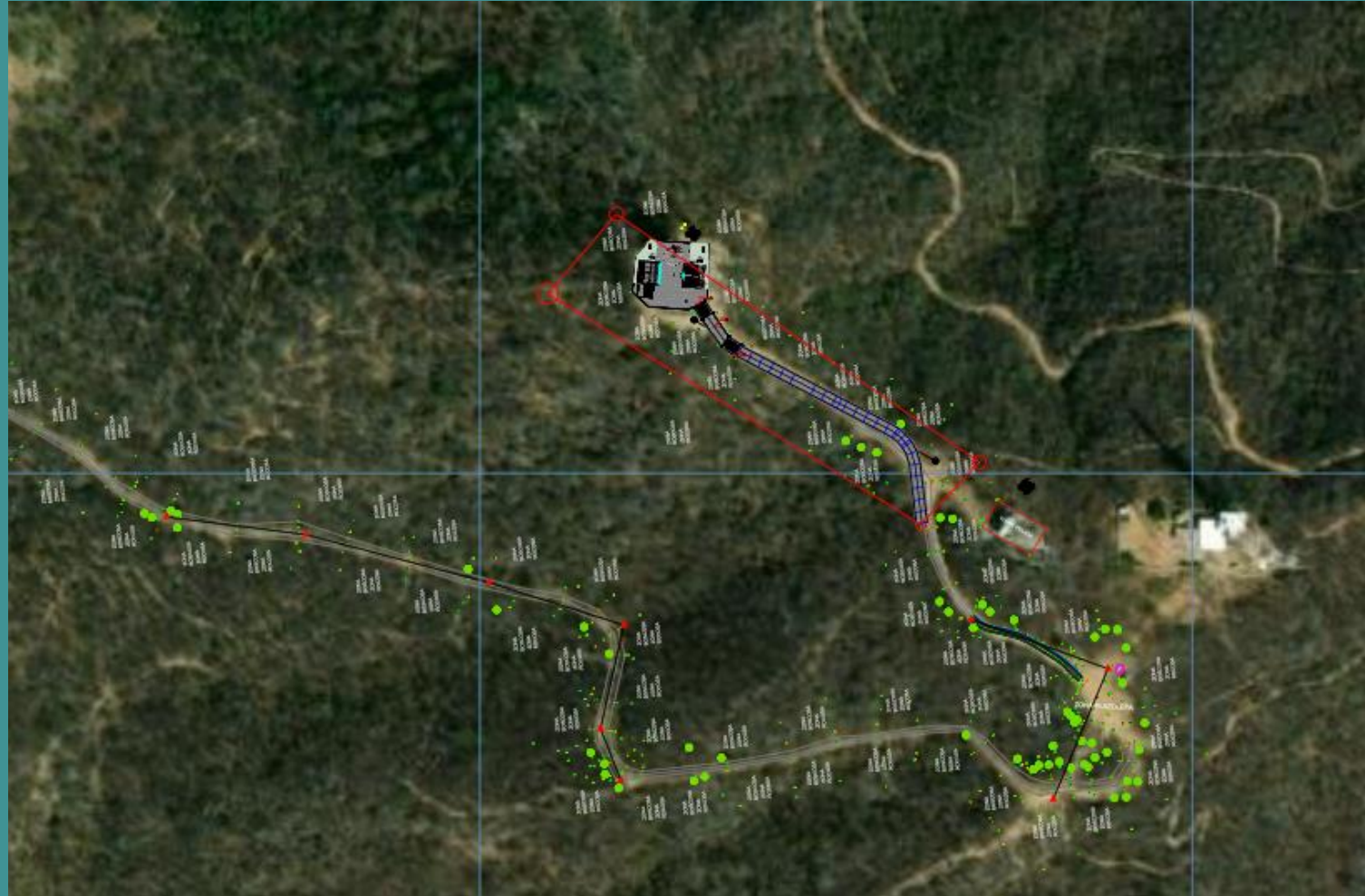

PLANO GENERAL DE INTERVENCION

COMPONENTE TECNICO

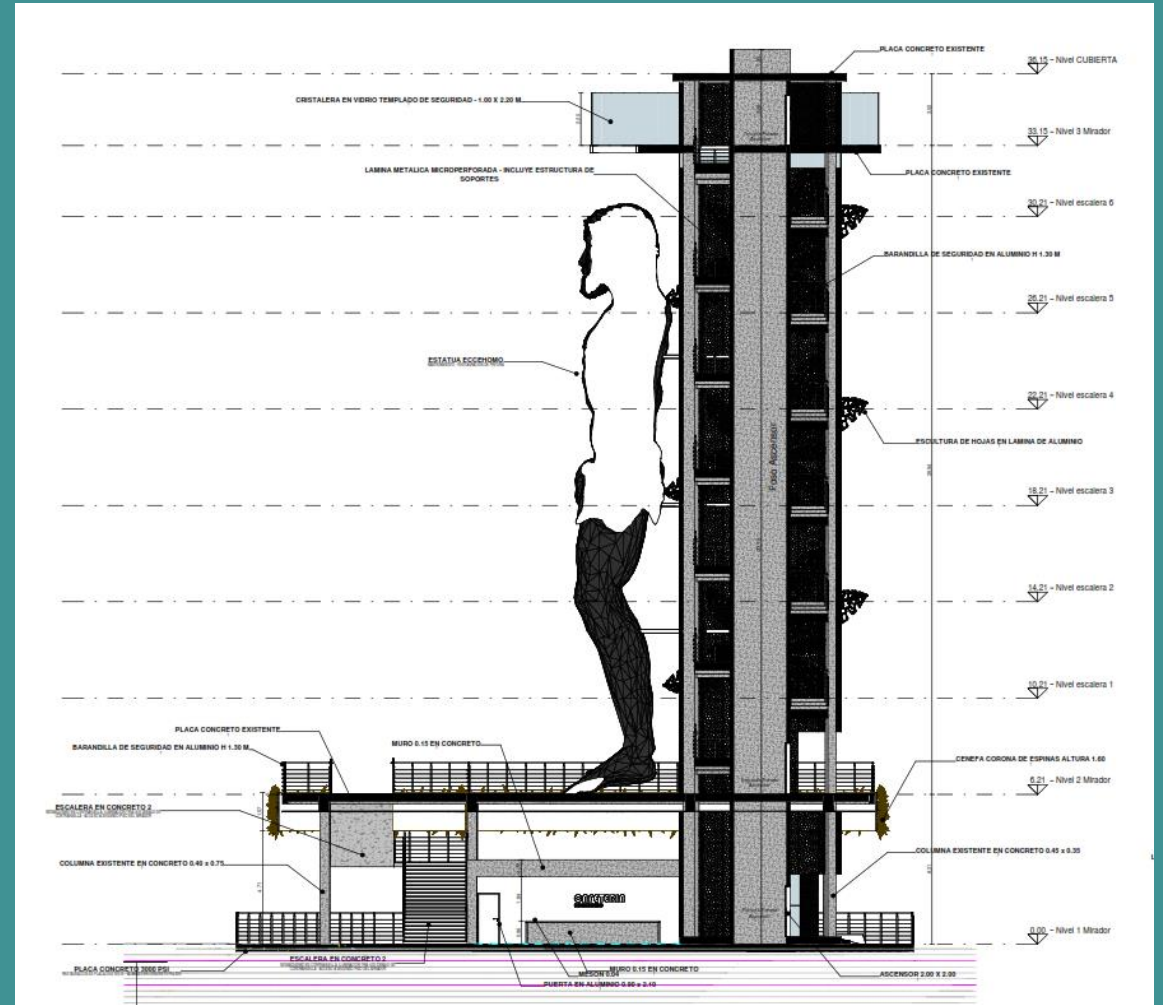
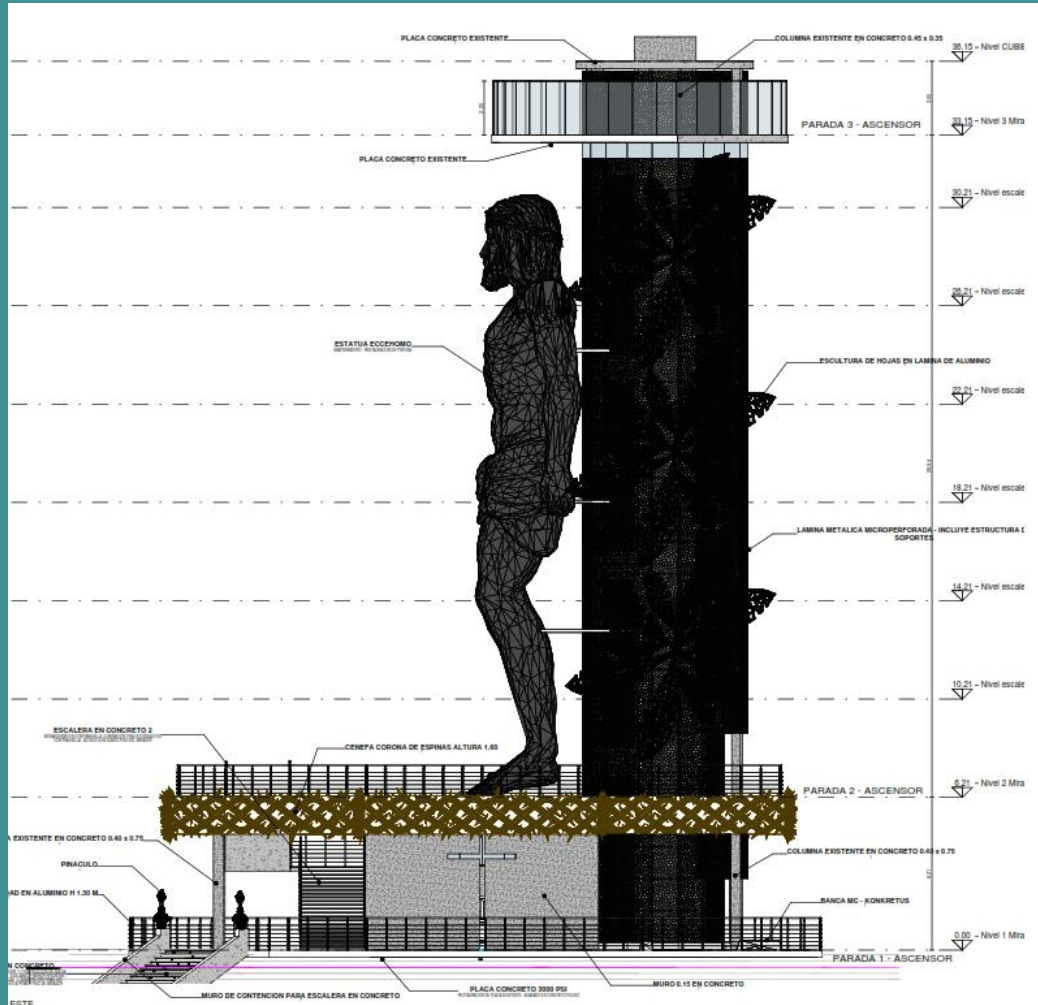

CONSORCIO ECCEHOMO

COMPONENTE TECNICO



ESTADO ACTUAL Y PROYECCION

CONSORCIO ECCEHOMO

COMPONENTE TECNICO



ESTADO ACTUAL Y PROYECCION

CONSORCIO ECCEHOMO

COMPONENTE TECNICO



ESTADO ACTUAL Y PROYECCION

CONSORCIO ECCEHOMO

COMPONENTE TECNICO



ESTADO ACTUAL Y PROYECCION

CONSORCIO ECCEHOMO

COMPONENTE TECNICO



ESTADO ACTUAL Y PROYECCION

CONSORCIO ECCEHOMO

COMPONENTE TECNICO



ESTADO ACTUAL Y PROYECCION

CONSORCIO ECCEHOMO

COMPONENTE TECNICO



ESTADO ACTUAL Y PROYECCION

CONSORCIO ECCEHOMO

COMPONENTE TECNICO



ESTADO ACTUAL Y PROYECCION

COMPONENTE TECNICO

ADECUACIONES REPRESENTATIVAS:

ZONA	ESPACIO	CANTIDAD	AREA M2	AREA TOTAL M2
VIA	SENDERO EN CONCRETO	1	575	575
AREA TOTAL				575
PRIMER PISO	ESCALERA DE ACCESO	1	148	148
	CAPILLA	1	79.5	79.5
	CAFETERIA	1	33.5	33.5
	BODEGA	1	12.9	12.9
	CUARTO DE CONTROL	1	12.9	12.9
	BAÑOS	4	3	12
	ASCENSOR	1	4.84	4.84
	JARDIN MIRADOR	2	55.35	110.7
	ESCALERA PARA SEGUNDO PISO	1	35.57	35.57
	MIRADOR Y CIRCULACIONES	1	355.231	355.231
AREA TOTAL				805.141
SEGUNDO PISO	MIRADOR	1	491	491
AREA TOTAL				491
TERCER PISO	MIRADOR	1	117.15	117.15
AREA TOTAL				117.15

COMPONENTE AMBIENTAL

COMPONENTE AMBIENTAL

RESOLUCION DE SUSTRACCION 1399 DEL 22 DE AGOSTO DE 2022

RESUELVE

Artículo 1. –Sustraer definitivamente un área de 15,36 hectáreas de la Reserva Forestal de la Sierra Nevada de Santa Marta establecida en la Ley 2 de 1959, solicitada por la Alcaldía de Valledupar; los cuales se dividen en dos polígonos el primer polígono correspondiente al monumento Ecce-Homo y Cerro Corralito; en esta zona se desarrollaran las siguientes infraestructuras: **a)** Monumento, **b)** Capilla **c)** Obras complementarias, un baño y una cafetería **d)** Zona de parqueadero. Y el segundo polígono corresponde al parque lineal Hurtado.

Las coordenadas del polígono 1 en sistema Magna Sirgas origen Bogotá, son:

NUMERO	ESTE	NORTE
1	1089510,37420	1654004,57610
2	1089485,54840	1653978,36500
3	1089328,56810	1654075,56700
4	1089357,55330	1654108,93760

COMPONENTE AMBIENTAL

- PLAN DE GESTION DE RESIDUOS SOLIDOS**
- PLAN DE MANEJO AMBIENTAL**
- PROFESIONAL AMBIENTAL VELANDO POR EL PROYECTO**

COMPONENTE AMBIENTAL

- NO HAY INTERVENCION DE ARBOLES**
- NO HAY APROVECHAMIENTO HIDRICO**
- NO HAY VERTIMIENTO DE AGUAS RESIDUALES**

COMPONENTE SOCIAL Y CULTURAL

COMPONENTE SOCIAL Y CULTURAL

- **MEJORAR LAS CONDICIONES ACTUALES DE INFRAESTRUCTURA RELIGIOSA EN EL MUNICIPIO**
- **AUMENTAR EL NÚMERO DE ESPACIOS DEDICADOS A LA TRADICIÓN DE CULTOS**
- **ARTICULAR Y ORGANIZAR MÁS INICIATIVAS DE DESARROLLO LOCAL**
- **ADECUAR Y MANTENER LOS ESCASOS ESPACIOS DE INFRAESTRUCTURA RELIGIOSA EXISTENTES**

COMPONENTE SOCIAL Y CULTURAL

- **ACTORES BENEFICIADOS:**
- **1. COMUNIDAD RELIGIOSA DE LA REGION**
- **2. SENDERISTAS**
- **3. BICIUSUARIOS**
- **4. COMERCIANTES**
- **5. CREACION DE PUESTOS DE TRABAJO PARA LA EJECUCION DE LA OBRA**

CONSORCIO ECCEHOMO

GRACIAS